eluxemburgensia Viewer

Live Demo screenshots

http://www.eluxemburgensia.lu

Find an article

Search

Previous searches | Advanced search

Find an issue

By Date

- 1950 +

- January +

Mo	Tu	We	Th	Fr	Sa	Su
						1
2	3	4	5	6	7	8
9	10	11	12	13	14	15
16	17	18	19	20	21	22
23	24	25	26	27	28	29
30	31					

Please note: from May 10, 1940 to September 10, 1944 the national press was controlled by the Nazi occupier.

By Newspaper

- Luxemburger Wort
- Tageblatt
- More ...

In the spotlight

Inundations in Echternach

February 9th, 1945: The City of Echternach is hit by floods.

View the issue

D'Ruine vun Eechternach önner Wâsser

Luxembourg-Zurich

February 7th, 1948: The Luxembourgian airline company "Luxembourg Airlines" inaugurates Luxembourg-Zurich direct flight.

View the issue

© 2009 by BnL

Other newspapers

Tageblatt

Title(s)	Tageblatt Escher Tageblatt
Publisher	Editpress S.A.
Years published	1913/06/30 -
Years scanned	1913/06/30 - 1950/12/30
Link to bibnet.lu catalogue	Holding information

Issues per Year

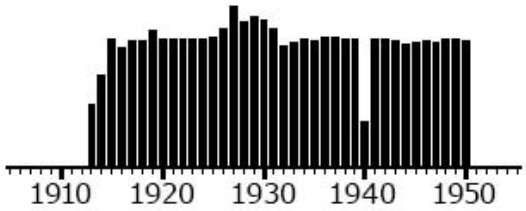

Search in this newspaper | Search

Find an issue

Newspaper information

Daily founded in 1913

Publisher :
Editpress S.A.
44, rue du Canal
L-4050 Esch-sur-Alzette
Phone: +352 54 71 31-1
Fax: +352 54 71 30
Website: www.tageblatt.lu

Please note: The Nazi occupation of Luxembourg began on May 10, 1940 and ended on September 10, 1944. In the beginning, the press was censored but later the occupier confiscated the publishing houses and printing offices, gaining complete control over the publications, which kept their pre-war titles.

© 2009 by BnL

Bibliothèque nationale de Luxembourg
Nationalbibliothéik

Tageblatt 1913-06-30

Quick Search

Sort

Tageblatt 1913-06-30
- An das Land der roten Erde
- Unser Programm.
- Tagesrundschau.
- Der Wettstreit der Liebe.
- Aus ber Kammer.
- Lokal-Neuigkeiten.
- Stadt und Land.
- von Differdingen.
- Kleines Feuilleton.
- Vom Balkan.
- Chronik der Grenze.
- Zivilstand
- Abonnements-Einladung.
- Vermischtes.
- Vereine und Sport.
- Letzte Nachrichten.
- Publicités
- Publicités
- Publicités
- Publicités

Language

Rights

Further rights information

8 pages

Page 1

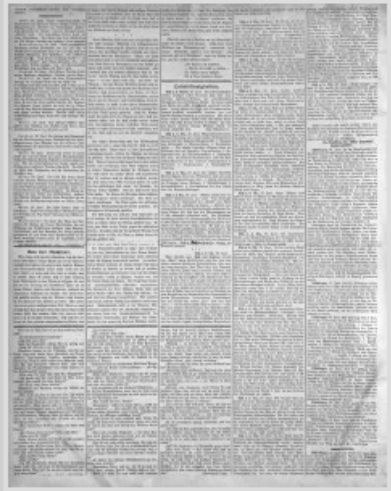
Page 2

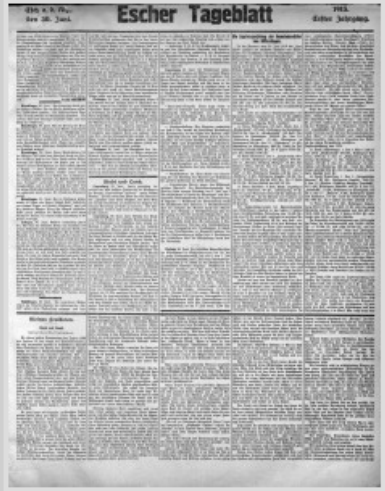

Page 3

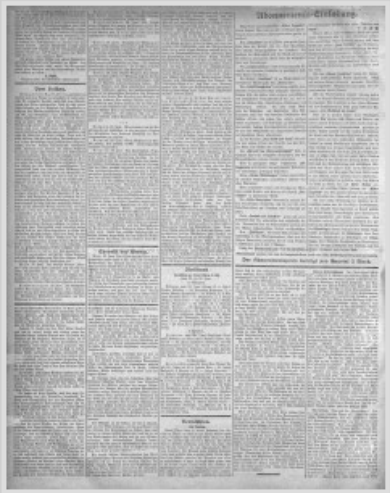
Page 4

Page 5

Page 6

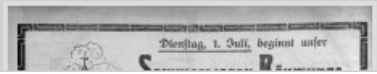

Tageblatt 1913-06-30 - Mozilla Firefox

http://www.eluxemburgensia.lu/BnlViewer/view/index.html?lang=en#issue:368917|article:toc-368917

Bibliothèque nationale de Luxembourg
Nationalbibliothéik

Tageblatt 1913-06-30

Quick Search

Sort

Tageblatt 1913-06-30

An das Land der roten Erde
Unser Programm.
Tagesrundschau.
Der Wettstreit der Liebe.
Aus ber Kammer.
Lokal-Neuigkeiten.
Stadt und Land.
von Differdingen.
Kleines Feuilleton.
Vom Balkan.
Chronik der Grenze.
Zivilstand
Abonnements-Einladung.
Vermischtes.
Vereine und Sport.
Letzte Nachrichten.
Publicités
Publicités
Publicités
Publicités

Language

Rights

Further rights information

Page 1 of 8

Back to current issue

№ 1. Montag, 30. Juni 1913.

Escher Tageblatt

Demokratisches Organ für die Interessen des Kantons Esch

Erscheint wochentäglich. Diese Nummer umfaßt 8 Seiten Wirksames Anzeigeblatt

An das Land der roten Erde!

Unser Programm.

Tagesrundschau.

Der Wettstreit der Liebe.

Done

0.0 KB/s 0.0 KB/s YSlow

Tageblatt 1913-06-30 - Mozilla Firefox

http://www.eluxemburgensia.lu/BnlViewer/view/index.html?lang=en#issue:368917|article:toc-368917

Bibliothèque nationale de Luxembourg
Nationalbibliothéik

Tageblatt 1913-06-30

Quick Search

Sort

- Tageblatt 1913-06-30
  - An das Land der roten Erde
  - Unser Programm.
  - Tagesrundschau.
  - Der Wettstreit der Liebe.
  - Aus ber Kammer.
  - Lokal-Neuigkeiten.
  - Stadt und Land.
  - von Differdingen.
  - Kleines Feuilleton.
  - Vom Balkan.
  - Chronik der Grenze.
  - Zivilstand
  - Abonnements-Einladung.
  - Vermischtes.
  - Vereine und Sport.
  - Letzte Nachrichten.
  - Publicités
  - Publicités
  - Publicités
  - Publicités

Language

Rights

Further rights information

Page 1 of 8

Back to current issue

№ 1. Montag, 30. Juni 1913.

Escher Tageblatt

Demokratisches Organ für die Interessen des Kantons Esch

Erscheint wochentäglich. Diese Nummer umfaßt 8 Seiten Wirksames Anzeigeblatt

An das Land der roten Erde!

Unser Programm.

Das Escher Tageblatt
mit dem Volke,
durch das Volk und
für das Volk.

Tagesrundschau.

Der Wettstreit der Liebe.

Done

0.0 KB/s 0.0 KB/s YSlow

Tageblatt 1913-06-30 - Mozilla Firefox

http://www.eluxemburgensia.lu/BnlViewer/view/index.html?lang=en#panel:pa|issue:368917|article:DTL55|block:DTL449

Bibliothèque nationale de Luxembourg
Nationalbibliothéik

Tageblatt 1913-06-30

Quick Search
Sort

Tageblatt 1913-06-30
An das Land der roten Erde
Unser Programm.
Tagesrundschau.
Der Wettstreit der Liebe.
Aus ber Kammer.
Lokal-Neuigkeiten.
Stadt und Land.
von Differdingen.
Kleines Feuilleton.
Vom Balkan.
Chronik der Grenze.
Zivilstand
Abonnements-Einladung.
Vermischtes.
Vereine und Sport.
Letzte Nachrichten.
Publicités
Publicités
Publicités
Publicités

Language

Rights

Further rights information

View as
Back to current page

Unser Programm.

Was will das **Escher Tageblatt?** Welchen Zweck verfolgt es? Mit welchen Mitteln sucht es den angestrebten Zweck zu erreichen?

Das **Escher Tageblatt** soll eine freie Volkstribüne sein, auf der das Volk seine Meinung frei vertritt und auf der das Volk zum Worte kommen soll.

In dem **Escher Tageblatt** stellt das Volk seine Forderungen auf und bringt seinen Willen zum Ausdruck.

Das **Escher Tageblatt** wird die demokratischen Forderungen im Luxemburger Lande mit Nachdruck, Überzeugung und Konsequenz vertreten.

Das **Escher Tageblatt** hat als engeres Wirkungsfeld den Kanton Esch gewählt, weil in diesem Kanton der Mittelpunkt der demokratischen Bestrebungen des Luxemburger Landes ist.

Im **Escher Tageblatt** sollen alle zu Wort kommen, die sich in den Dienst des Volkes stellen und etwas im Interesse des Volkes zu sagen haben.

Das **Escher Tageblatt** verschließt sich keiner ehrlichen Meinung, es öffnet seine Spalten allen, die im Interesse des Volkes das Wort verlangen.

Das **Escher Tageblatt** ist jedoch keine hölzerne, leblose Rednertribüne, auf der die verschiedensten Meinungen kunterbunt und systemlos zum Ausdruck kommen, auf der die widersprechendsten

Text

Unser Programm.

Was will dcw Esch«r T'8«blatt? Welchen Zweck
verfolgt es? Mit welchen Mitteln sucht es den
angestrebten Zweck zu solchen?
Das Escher Tagsblatt soll eine freie Volks--
tribüne sein, auf der das Volk seine Meinung frei
vertritt und auf der das U>olK zum Worte Kom--
men soll.
In dem Escher Tageblntl stellt das Volk seine
Forderungen auf und bringt seinen Willen Zum
Ausdruck. H^
Das Escher Tageblatt wird die demokratischen
Forderungen im Luxemburger Lande mit Nach--
druckt, Überzeugung und Konsequenz vertreten.
DnZ Efcher Tageblatt hat als engeres Wir--
Was will dcw Esch«r T'8«blatt? Welchen Zweck
Kungsfeld den Kanton Esch gewählt, weil in die-'
fem Kanton der Mittelpunkt der demokratischen
verfolgt es? Mit welchen Mitteln sucht es den
Bestrebungen des Luxemburger Landes ist.
angestrebten Zweck zu solchen?
Im Escher TaZeblatt sollen alle zu Wort Kom--
Das Escher Tagsblatt soll eine freie Volks--
men, die sich in den Dienst des Volkes stellen und
tribüne sein, auf der das Volk seine Meinung frei
etwns im Interesse des BolKes Zu sagen haben.
vertritt und auf der das U>olK zum Worte Kom--
men soll.
Das Escher Tageblatt' verschließt sich Keiner
In dem Escher Tageblntl stellt das Volk seine
ehrlichen Meinung, es öffnet feine Spalten allen,
Forderungen auf und bringt seinen Willen Zum
Ausdruck. H^
die im Interesse des Volkes das Wort verlangen.
Das Escher Tageblatt wird die demokratischen
Das Efcher Tageblatt ist i:doch Keine hölzerne,
Forderungen im Luxemburger Lande mit Nach--
leblose Rednertribüne, auf dar die verschiedensten
druckt, Überzeugung und Konsequenz vertreten.
Meinungen Kunterbunt und systemlos zum Aus--
DnZ Efcher Tageblatt hat als engeres Wir--
druck Kommen, auf der die -widersprechendsten
Kungsfeld den Kanton Esch gewählt, weil in die-'
und farblosesten Ansichten ^nd Theorien entwik--
".KAt ,W<:r^Äf^4 >A^ >
fem Kanton der Mittelpunkt der demokratischen
Bestrebungen des Luxemburger Landes ist.
Das Eschdr Tageblatt hat ein Programm, eine
Im Escher TaZeblatt sollen alle zu Wort Kom--

Done
0.0 KB/s 0.0 KB/s
YSlow

Tageblatt 1913-06-30 - Mozilla Firefox

http://www.eluxemburgensia.lu/BnlViewer/view/index.html?lang=en#panel:pa|issue:368917|article:DTL79

Bibliothèque nationale de Luxembourg
Nationalbibliothéik

Tageblatt 1913-06-30

Quick Search

Sort

Tageblatt 1913-06-30
An das Land der roten Erde
Unser Programm.
Tagesrundschau.
Frankreich.
England.
Spanien.
Vereinigte Staaten.
Der Wettstreit der Liebe.
Aus ber Kammer.
Lokal-Neuigkeiten.
Stadt und Land.
von Differdingen.
Kleines Feuilleton.
Vom Balkan.
Chronik der Grenze.
Zivilstand
Abonnements-Einladung.
Vermischtes.
Vereine und Sport.
Letzte Nachrichten.
Publicités
Publicités
Publicités
Publicités

Language

Rights

Further rights information

View as

Back to current page

Frankreich.

Paris, 29. Juni. Der Marineminister und Unterrichtsminister Barthou annullierte die Ernennung des Philologen Passy zum ordentlichen Professor an der „Schule der Hohen Studien", weil Passy in einer Zeitschrift einen heftigen Artikel gegen die dreijährige Dienstzeit veröffntlicht hatte.

Paris, 30. Juni. Der Mangel an Offizieren, an dem die französische Kriegsmarine leidet, ist bei der Zusammensetzung des Stabes des neuen Dreadnoughts „Jean Bart" zutage getreten. Das Schiff hat anstatt der vom Marineminister vorgeschriebenen drei Artillerieschiffsleutnants nur zwei und anstatt der 13 Schiffssähnriche nur acht erhalten können.

Paris, 30. Juni. In einem Artikel der „Revue des Deux Mondes", „Die Hetze gegen das Vaterland" betitelt, wird dargelegt, daß die Ziffer der Gestellungsflüchtigen und Déserteure, die im Jahre 1909 63 370 betrug, im Jahre 1911 auf 76 723 gestiegen sei. Diese Zunahme hänge sichtlich mit dem Einfluß zusammen, den die Anarchisten in den Arbeitervereinigungen gewonnen hätten. Ueberdies sei festgestellt worden, daß die anarchistisch gesinnten Syndikalisten während der deutsch-französischen Krise im Jahre 1911 es zu Wege gebracht hätten, in den Regimentern gerade in jene Posten sich einzuschleichen, die zur Sabotage der Mobilisierung am geeignetsten schienen. Frankreich müsse gegen diese Gefahr unverzüglich und um jeden Preis geschützt werden. Was nütze es, vom französischen Volke gegen die Gefahren von außen eine so schwere militärische Anstrengung zu verlangen, wenn die nationale Verteidigung durch den Verrat der Saboteure in der Stunde der Gefahr mit einem Dolchstoß meuchlings lahmgelegt werden sollte.

Paris, 30. Juni. Bei der Kammerersatzwahl im Bezirk Montbrison, Dep. Loire, erhielt der lins-

Text

Frankreich.

Paris, 29. Juni. Der Marincministcr und Unterrichtsminister Narthou annullierte die Ernen-- nung des Philologen Passy zum ordenWchen Pro-- fesscr an der "Schule der Hohen Studien", weil Pussy in> einer Zeitschrift einem heftigen'Artikel gegen die tweyäHrige Dienstzeit verüsfntllicht hatte.'
Paris, 30. Juni. Der Mangel «n Offizieren, cm dem die französische Kriegsmarine lÄdet, ist b,ei der HufammenfetzunF ides Stabes des neuen Drcad- nonghts "Jean Nart" zutag« getreten. Das Schiff, hat anstatt der vom Manneminister vorMchriebL- nen drei ArtillerieWffsleutnants nur zwei und an-- statt der 13 Schiffssühnriche nur acht erhalten können.
Paris, 29. Juni. Der Marincministcr und Unterrichtsminister Narthou annullierte die Ernen-- P a r i s 30. Juni. In einem Artikel der "Revue nung des Philologen Passy zum ordenWchen Pro-- des Deux Mondes", "Die Hetze gegen das Naterlund"« fesscr an der "Schule der Hohen Studien", weil Pussy betitelt, wird dargelegt, daß die Ziffer der Gestcl-' in> einer Zeitschrift einem heftigen'Artikel gegen die luwgsflüchtigen und Deserteure, die im Jahre 1909 tweyäHrige Dienstzeit verüsfntllicht hatte.'
63 370 betrug, im Jahre 1911 auf 76 723 gestiegen Paris, 30. Juni. Der Mangel «n Offizieren, cm sei. Diese Zunahme hange sichtlich mit dem Einfluß dem die französische Kriegsmarine lÄdet, ist b,ei der HufammenfetzunF ides Stabes des neuen Drcad- zusammen, den die Anarchisten' >in den Arbeiterver-- einiHungen gewonnen hatten. Ucberdies sei festge-- nonghts "Jean Nart" zutag« getreten. Das Schiff, hat anstatt der vom Manneminister vorMchriebL- stellt worden, daß die anarchistifch Oesmn5en Syndi-- nen drei ArtillerieWffsleutnants nur zwei und an-- kalisten während der deutsch-srangösischen Krise im statt der 13 Schiffssühnriche nur acht erhalten können.
Jahre 1911 es zu Wege gebracht hätten, in den Re-- gimentern gerade in jene Posten sich einzuschleichen, P a r i s 30. Juni. In einem Artikel der "Revue die zur Sabotage der Mobilifierung am geeignetsten, des Deux Mondes", "Die Hetze gegen das Naterlund"« schienen. Frankreich müsse gegen diese Gefahr unver-- betitelt, wird dargelegt, daß die Ziffer der Gestcl-' zügUch und um jeden Preis geschützt werden. Nns luwgsflüchtigen und Deserteure, die im Jahre 1909 nütze eZi, vom französischen Volke gegen die Gefah--

Done

0.0 KB/s 0.0 KB/s YSlow

Tageblatt 1913-06-30 - Mozilla Firefox

http://www.eluxemburgensia.lu/BnlViewer/view/index.html?lang=en#panel:pa|issue:368917|article:DTL79

Bibliothèque nationale de Luxembourg
Nationalbibliothéik

Tageblatt 1913-06-30

Quick Search | Sort

- Tageblatt 1913-06-30
  - An das Land der roten Erde
  - Unser Programm.
  - Tagesrundschau.
    - Frankreich.
    - England.
    - Spanien.
    - Vereinigte Staaten.
  - Der Wettstreit der Liebe.
  - Aus ber Kammer.
  - Lokal-Neuigkeiten.
  - Stadt und Land.
  - von Differdingen.
  - Kleines Feuilleton.
  - Vom Balkan.
  - Chronik der Grenze.
  - Zivilstand
  - Abonnements-Einladung.
  - Vermischtes.
  - Vereine und Sport.
  - Letzte Nachrichten.
  - Publicités
  - Publicités
  - Publicités
  - Publicités

Language

Rights

Further rights information

View as | Back to current page

Copy link to article

http://www.eluxemburgensia.lu/webclient/Delive

Frankreich.

Paris, 29 Unterrichtsminif nung des Philologen Passy zum ordentlichen Professor an der „Schule der Hohen Studien", weil Passy in einer Zeitschrift einen heftigen Artikel gegen die dreijährige Dienstzeit veröffntlicht hatte.

Paris, 30. Juni. Der Mangel an Offizieren, an dem die französische Kriegsmarine leidet, ist bei der Zusammensetzung des Stabes des neuen Dreadnoughts „Jean Bart" zutage getreten. Das Schiff hat anstatt der vom Marineminister vorgeschriebenen drei Artillerieschiffsleutnants nur zwei und anstatt der 13 Schiffsfähnriche nur acht erhalten können.

Paris, 30. Juni. In einem Artikel der „Revue des Deux Mondes", „Die Hetze gegen das Vaterland" betitelt, wird dargelegt, daß die Ziffer der Gestellungsflüchtigen und Deserteure, die im Jahre 1909 63 370 betrug, im Jahre 1911 auf 76 723 gestiegen sei. Diese Zunahme hänge sichtlich mit dem Einfluß zusammen, den die Anarchisten in den Arbeitervereinigungen gewonnen hätten. Ueberdies sei festgestellt worden, daß die anarchistisch gesinnten Syndikalisten während der deutsch-französischen Krise im Jahre 1911 es zu Wege gebracht hätten, in den Regimentern gerade in jene Posten sich einzuschleichen, die zur Sabotage der Mobilisierung am geeignetsten schienen. Frankreich müsse gegen diese Gefahr unverzüglich und um jeden Preis geschützt werden. Was nütze es, vom französischen Volke gegen die Gefahren von außen eine so schwere militärische Anstrengung zu verlangen, wenn die nationale Verteidigung durch den Verrat der Saboteure in der Stunde der Gefahr mit einem Dolchstoß meuchlings lahmgelegt werden sollte.

Paris, 30. Juni. Bei der Kammerersatzwahl im Bezirk Montbrison, Dep. Loire, erhielt der lins-

Text

Frankreich.

Paris, 29. Juni. Der Marincministcr und
Unterrichtsminister Narthou annullierte die Ernen--
nung des Philologen Passy zum ordenWchen Pro--
fesscr an der "Schule der Hohen Studien", weil Pussy
in> einer Zeitschrift einem heftigen'Artikel gegen die
tweyäHrige Dienstzeit verüsfntllicht hatte.'
Paris, 30. Juni. Der Mangel «n Offizieren, cm
dem die französische Kriegsmarine lÄdet, ist b,ei der
HufammenfetzunF ides Stabes des neuen Drcad-
nonghts "Jean Nart" zutag« getreten. Das Schiff,
hat anstatt der vom Manneminister vorMchriebL-
nen drei ArtillerieWffsleutnants nur zwei und an--
statt der 13 Schiffssühnriche nur acht erhalten
können.
Paris, 29. Juni. Der Marincministcr und
Unterrichtsminister Narthou annullierte die Ernen--
P a r i s 30. Juni. In einem Artikel der "Revue
nung des Philologen Passy zum ordenWchen Pro--
des Deux Mondes", "Die Hetze gegen das Naterlund"«
fesscr an der "Schule der Hohen Studien", weil Pussy
betitelt, wird dargelegt, daß die Ziffer der Gestcl-'
in> einer Zeitschrift einem heftigen'Artikel gegen die
luwgsflüchtigen und Deserteure, die im Jahre 1909
tweyäHrige Dienstzeit verüsfntllicht hatte.'
63 370 betrug, im Jahre 1911 auf 76 723 gestiegen
Paris, 30. Juni. Der Mangel «n Offizieren, cm
sei. Diese Zunahme hange sichtlich mit dem Einfluß
dem die französische Kriegsmarine lÄdet, ist b,ei der
HufammenfetzunF ides Stabes des neuen Drcad-
zusammen, den die Anarchisten' >in den Arbeiterver--
einiHungen gewonnen hatten. Ucberdies sei festge--
nonghts "Jean Nart" zutag« getreten. Das Schiff,
hat anstatt der vom Manneminister vorMchriebL-
stellt worden, daß die anarchistifch Oesmn5en Syndi--
nen drei ArtillerieWffsleutnants nur zwei und an--
kalisten während der deutsch-srangösischen Krise im
statt der 13 Schiffssühnriche nur acht erhalten
können.
Jahre 1911 es zu Wege gebracht hätten, in den Re--
gimentern gerade in jene Posten sich einzuschleichen,
P a r i s 30. Juni. In einem Artikel der "Revue
die zur Sabotage der Mobilifierung am geeignetsten,
des Deux Mondes", "Die Hetze gegen das Naterlund"«
schienen. Frankreich müsse gegen diese Gefahr unver--
betitelt, wird dargelegt, daß die Ziffer der Gestcl-'
zügUch und um jeden Preis geschützt werden. Nns
luwgsflüchtigen und Deserteure, die im Jahre 1909
nütze eZi, vom französischen Volke gegen die Gefah--

Done | 0.0 KB/s | 0.0 KB/s | YSlow

Bibliothèque nationale de Luxembourg
Nationalbibliothéik

Tageblatt 1913-07-01

Search inside viewer

Forschung

Sort

Tageblatt 1913-07-01

Haben wir noch genug Eisen?

Hits are shown and clickable

Language

Rights

Further rights information

Page 2 of 4

Back to current issue

wurde sie von dem Bürgermeister verhaftet und im Automobil nach dem Gefängnis in Sinzig gebracht. Sie legt ein apathisches Wesen an den Tag und spricht fast gar nicht. Während der Tat waren die beiden Kinder aus erster Ehe im Alter von 8 und 12 Jahren abwesend und entgingen so dem Schicksal ihrer Halbgeschwister.

Haben wir noch genug Eisen?

Aengstliche Gemüter sind schon seit längerer Zeit daran, der Menschheit kund zu tun, daß die Zeit nicht mehr fern sei, in der die Eisenerzvorräte der Erde

Automatic zoom on article